

ECOLE CHARLES DE FOUCAULD

livret d'accueil 2023/2024

Chers parents, chers élèves,

Les trésors sont bien souvent cachés. C'est le cas de notre école. Charles de Foucauld est une école de quartier, avec une ambiance familiale, porteuse de projets et de réalisations diverses, une équipe éducative soudée.

Ce qui crée un lieu de vie où chacun a sa place et peut grandir et progresser à son rythme. Qui imaginerait ce lieu magique au milieu de ces grandes tours grises ?

Je suis très heureuse, au nom de tous les enseignants qui, grâce à leur enthousiasme et leurs compétences, rendent cette école plus épanouissante, de tout le personnel qui vous accueille avec patience et bienveillance, et enfin au nom de tous les enfants avec leur créativité, leurs bêtises et leurs rires, de vous souhaiter une très belle année à Charles de Foucauld !

S. MONNIN

Cheffe d'établissement



12 rue des Jonquilles - 75014 PARIS

01 45 43 18 17 - Fax : 01 45 42 99 96

Dir : Mme Sophie MONNIN - ecole@charlesdefoucauld.net



**Le rythme de la semaine: 4 jours
(accueil possible des enfants dès 8h)**

Classes maternelles:

Lundi, mardi, jeudi et vendredi :
8h15 - 11h30 et 13h30 - 16h10

Garderie à votre convenance entre 16h30 et 18h ou
18h30 (garderie supplémentaire).

Classes élémentaires:

Lundi, mardi, jeudi et vendredi :
8h15 - 11h45 et 13h30 - sortie échelonnée à partir de
16h15

Etude jusqu'à 17h50

Garderie supplémentaire possible jusqu'à 18h30

La journée du mercredi avec Oasis:
L'OASIS sera ouvert de 8h30 à 18h00
les mercredis hors vacances
scolaires, du 13 septembre 2023 au
26 juin 2024 inclus .



Informations

Toute modification des forfaits de cantine, d'étude/garderie ou d'OASIS pour le trimestre suivant se fera uniquement en écrivant un mot dans le cahier de correspondance ET en envoyant un mail à : compta@charlesdefoucauld.net (avant le 01/12/23 et le 25/03/24) ; elle donnera lieu à une facturation complémentaire ou à un avoir.

Aucun remboursement partiel ne sera effectué sauf sur la restauration à partir, de 4 jours consécutifs d'absence ET sur certificat médical. Le remboursement de la cantine ne se fera que sur la part alimentaire. Il n'est effectué aucun remboursement pour d'autres événements. Pour les élèves avec un PAI, nécessitant l'apport d'un repas, un forfait sera facturé.

Dates importantes

- Rentrée des classes: 4 sept 23 (une circulaire spéciale vous sera communiquée sur l'organisation)
- Vacances de Noël: jeudi 21 déc 23 au soir
- Journées pédagogiques : 20 oct 23 et 9 fév 24
- Mercredi 22 avril : travaillé toute la journée
- Pont Ascension: mardi 7 mai au soir au lundi 13 mai 24 au matin
- Pentecôte : 20 mai 24
- Fête de l'école : 22 juin 24
- Sortie des classes, vacances d'été: 1er juil 24 à 16h30.

Rappel

L'établissement tentera toute action jugée nécessaire pour recouvrer les sommes impayées. En outre, en cas d'impayés, l'établissement se réserve le droit de ne pas réinscrire l'élève l'année scolaire suivante.

Modalités de règlement: Un relevé de frais annuel par famille vous est adressé durant la deuxième quinzaine de septembre.

Vacances Scolaires

Toussaint: jeudi 19 oct 23 au soir au lundi 6 nov 23 au matin.

Noël: jeudi 21 déc 23 au soir au lundi 8 janv 24 au matin.

Hiver: jeudi 8 fév 24 au soir au lundi 26 fév 24 au matin.

Pâques: vendredi 5 avril au soir au lundi 22 avril 24 au matin.

Été: lundi 1er juil 24 à 16h30.

RÈGLEMENT FINANCIER



MODALITÉS DE RÈGLEMENT:

Soit par prélèvement automatique mensuel le 8 de chaque mois, du mois d'octobre au mois de mai : dans ce cas, un échéancier des règlements figure sur le relevé de frais.

Il est impératif de remplir le document de mandat SEPA pour sa mise en place en début de scolarité. En cas de rejet de prélèvement les frais inhérents seront à la charge de la famille.

Soit par chèque, payable en début de trimestre (les 8 octobre 2023, 8 février 2024, 7 mai 2024) à l'ordre de l'OGEC Charles de Foucauld, complété au dos du numéro de compte de la famille (voir le relevé de frais). Tout mois commencé est dû dans sa totalité.



CONTRIBUTION ANNUELLE:

Elle comprend notamment: la piscine à partir du CE2, certaines sorties ou spectacles, l'assurance scolaire, les fournitures, les manuels ou fichiers...

1er enfant:	1266.00 €
2eme enfant (réduction 10%):	1139.40 €
3eme enfant (réduction 30%):	886.20 €
4eme enfant (réduction 30%):	886.20 €

FORFAIT ANNUEL RESTAURATION:

<i>Forfait 4 repas/semaine</i>	1092 euros
<i>Forfait 3 repas</i>	819 euros
<i>Forfait 2 repas</i>	546 euros
<i>Forfait 1 repas</i>	273 euros
<i>Repas exceptionnel</i>	9,5 euros

Les repas non pris lors des classes de découvertes sont remboursés.

FORFAIT ETUDES/ GARDERIES:

Les enfants peuvent bénéficier de l'étude ou la garderie de 16h30 à 17h50, le goûter est à fournir.

<i>Forfait 4 soirs</i>	606 euros
<i>Forfait 3 soirs</i>	454 euros
<i>Forfait 2 soirs</i>	303 euros
<i>Forfait 1 soir</i>	151 euros
<i>Ticket exceptionnel</i>	8,5 euros

FORFAIT GARDERIE: 17H50/18H30

Tous les enfants restant après 18h seront facturés d'une garderie exceptionnelle à 8.50 euros.

<i>Forfait 4 soirs</i>	416 euros
<i>Forfait 3 soirs</i>	312 euros
<i>Forfait 2 soirs</i>	208 euros
<i>Forfait 1 soir</i>	104 euros
<i>Ticket exceptionnel</i>	8,5 euros

APEL / FRAIS DOSSIER:

A.P.E.L :COTISATION ANNUELLE/FAMILLE REVERSÉE À L'ASSOCIATION DES PARENTS D'ÉLÈVES : 27 €

GARANTIE INDIVIDUELLE ACCIDENTS: ASSURANCE SOUSCRITE AUPRÈS DE LA MUTUELLE SAINT-CHRISTOPHE POUR LES ACTIVITÉS SCOLAIRES ET PÉRISCOLAIRES, INCLUSE DANS LES FRAIS DE SCOLARITÉ. LES EFFETS PERSONNELS DES ÉLÈVES NE SONT PAS COUVERTS PAR L'ASSURANCE. L'ATTESTATION INDIVIDUELLE EST SUR LE SITE [HTTP://SAINT-CHRISTOPHE-ASSURANCES.FR/ESPACE/CONNEXION](http://saint-christophe-assurances.fr/espace/connexion) DANS L'ESPACE PARENTS.

FRAIS DE DOSSIER (HORS FACTURE ANNUELLE): LES FRAIS DE DOSSIER VERSÉS LORS DE L'INSCRIPTION RESTENT ACQUIS PAR L'ÉTABLISSEMENT : 30 €



CLASSE DÉCOUVERTE:

CLASSE DÉCOUVERTE DU CP AU CM2 CHAQUE ANNÉE LES ENSEIGNANTS DU CP AU CM2 ORGANISENT DES CLASSES TRANSPLANTÉES, CES SÉJOURS FONT PARTIE DU PROJET PÉDAGOGIQUE DE L'ÉCOLE. LA PRÉSENCE DES ÉLÈVES EST FORTEMENT RECOMMANDÉE.

LE COÛT DES CLASSES TRANSPLANTÉES EST EN SUPPLÉMENT DE LA CONTRIBUTION ANNUELLE

TARIF PREMIER ENFANT: 395 €
RÉDUCTION POUR LE 2° ET 3° ENFANT: 20%
REDUCTION 4° ENFANT: 30%

Les cantines, les garderies et les études tombant un jour férié ne sont pas rattrapées sur un autre jour. Lorsqu'une activité péri-éducative n'a pas lieu, les cantines et les garderies/études sont dues à l'école.

Acompte d'inscription: L'inscription est définitive après le versement de 150 euros (encaissable immédiatement) à valoir sur les frais de scolarité, non remboursable, y compris en cas de désistement.

Acompte de réinscription: elle est définitive après la réception d'un acompte de 150 euros encaissé début juin non remboursable, sauf en cas de déménagement sur justificatif annoncé avant le 30 mai de l'année en cours.

ACCUEIL PÉRISCOLAIRE : LE MERCREDI À CDF:

<i>Oasis tous les mercredis</i>	928 euros
<i>Oasis mi-temps avec cantine</i>	469 euros
<i>Oasis mi-temps sans cantine</i>	360 euros
<i>Oasis à la journée exceptionnelle</i>	44 euros
<i>Oasis à la demi journée exceptionnelle</i>	28 euros

ATTENTION: OASIS NE DISPOSE QUE DE 100 PLACES, CELLES-CI SONT ATTRIBUÉES PAR ORDRE D'ARRIVÉE DES DOSSIERS COMPLETS SANS EXCEPTION.

OASIS.CDF@GMAIL.COM - TEL / 06 19 27 59 88



ACCUEIL LE MERCREDI POSSIBLE AUPRÈS DES ASSOCIATIONS:

DIVERSES ASSOCIATIONS DU QUARTIER PEUVENT ACCUEILLIR VOS ENFANTS LE MERCREDI:

- MOM'DIDOT : 09 80 51 92 76
- GARDERIE ST PIERRE ST DOMINIQUE: 01 45 45 06 04
- LILY SCHOOL: 01 71 24 72 98
- CENTRE ARMORIQUE: 06 63 14 08 64

DIVERSES INFORMATIONS :



Groupe scout: Notre Dame du Rosaire

Le groupe scout accueille filles et garçons de 8 à 21 ans.

Si tu veux découvrir la nature, t'amuser entre amis, dormir à la belle étoile et partir à l'aventure...

REJOINS-NOUS!

Pour tous renseignements:

sgdfndr@gmail.com

<https://sgfndr.free.fr>



L' APEL à CDF

REJOIGNEZ-NOUS

*Nous avons besoin de vous
... même quelques minutes,
ou quelques heures !*

apelcdf@gmail.com

Catéchisme

*Inscription à la paroisse
Notre Dame du Rosaire ou
par mail:*

catechisme@ndrosaire.org

01 45 43 13 16

06 13 76 26 68



Suivez-nous

87 700 10k

**n'hésitez pas à vous
abonner à notre compte:
ecolecdf**

ACTIVITÉS PÉRISCOLAIRES



ETUDE ALPHA

Aide aux devoirs du CP au CM2
Inscriptions : www.alphaeducation.fr
lundi, mardi, jeudi et vendredi de 17h à 18h
Au moins 2h/sem - 6€/h



PARIS ENERGIE KARATÉ

Inscriptions:
paris.energies.karate@gmail.com
GS au CE1 le mardi de 17h à 18h
CE2 au CM2 le mardi de 18h à 19h
300€ /an

KARATE :

KID SHAKER

Inscriptions : www.kidshaker.com/ecf75
GS au CP le mercredi de 9h à 9h45
CE1 au CE2 le mercredi de 10h à 10h45
CM1 au CM2 le mercredi de 11h à 11h45
350€/an ou 35€/mois

TEKA ARTS CUSTOM

Atelier de custom
Inscriptions :
tekacustomarts@gmail.com
A partir de 10 ans
Mercredi de 14h à 15h ou jeudi de
17h à 18h
360€/an

EVEIL DES PETITS LOUPS - JCB

Inscriptions : secretariat.jcb@gmail.com
PS au GS le mercredi de 10h30 à 11h30
325€/an



DANSES DU MONDE - JCB

CP au CM2 le lundi de 17h00 à 18h00
335€/an

ESCRIME - MLEC

GS au CM2 le vendredi de 17h00 à 18h00
380€/an



EVEIL MUSICAL - MLEC

PS au GS le lundi de 12h15 à 13h
231€/an

EVEIL CORPOREL - MLEC

MS à GS le jeudi de 12h15 à 13h15
267€/an

JUDO - JCB

Inscriptions : secretariat.jcb@gmail.com
GS au CE1 le lundi de 17h00 à 18h00
CE2 au CM2 le lundi de 18h00 à 19h00
311€/an



PARIS JEUNES ECHECS

Inscriptions : www.parisjeunesechecs.com
CP au CE1 le mardi de 12h30 à 13h15
210€/an
CE2-CM2 le mardi de 11h45 à 12h30
210€/an



LE THEATRE DE LA clarté

Inscriptions : www.theatredelaclarte.com
CP au CM2 le mercredi de 10h à 11h30
340€/an



CAP ENGLISH - ANGLAIS

Inscriptions : www.capenglish.fr
PS au GS le mardi de 17h à 17h30 ou de 17h30
à 18h 165€/an
CP au CE1 le lundi ou le mardi de 12h20 à
13h20 330€/an
CE2 au CM2 le vendredi de 12h20 à 13h20
330€/an



7 ateliers : dessin/peinture

Inscriptions : info@7ateliers.com
CP au CM2 le jeudi de 12h20 à 13h20
CE2 au CM2 le mardi de 12h20 à 13h20
CP et CE1 le vendredi de 12h20 à 13h20
360€/an



MULTISPORT :

Inscriptions : bulletin à remettre
CP au CE2 le mercredi de 9h à 10h
CM1 au CM2 le mercredi de 10h à 11h
263€/an



!
IMPORTANT

Nouvelles activités 23/24



Activité codage KIDSHAKER

350 euros par an ou 35 euros par mois

mercredi 9h/9h45 GS et CP

mercredi 10h/10h45 CE1 et CE2

mercredi 11h/11h45 CM1 et CM2

inscription en ligne:

www.kidshaker.com/ECF75

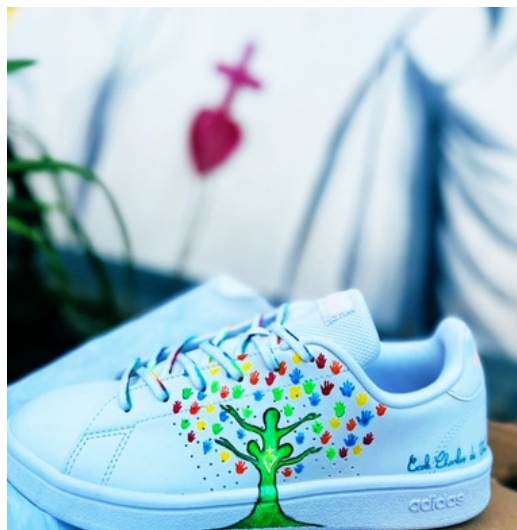
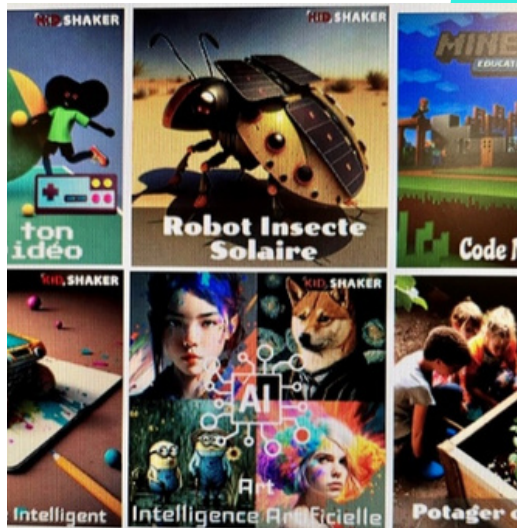

Customisation

Activité de custom avec l'association
Tékà Arts Custom



A partir de 10 ans / 360 euros pour l'année,
le mercredi de 14 à 15h ou le jeudi de 17 à 18h

tekacustomarts@gmail.com ou 06 59 21 90 83